

9h45

Départ de Jambes

10h00 - 11h30

ASD - Centre administratif et logistique à Jambes



ASD - Aide et Soins à Domicile asbl : construction d'un nouveau centre administratif et logistique de services publics et d'équipements communautaires.

Réalisation "HQE" et "basse énergie" - ossature et poteaux-poutres en bois résineux (massif et/ou lamellé-collé) certifiés PEFC - isolation thermique renforcée - pompe à chaleur réversible air/eau - VMC avec récupération de chaleur et by-pass - solaire et photovoltaïque - récupération eau de pluie.

Architecte : Lanotte & Goderniaux archit.
Entreprise : Entreprise Bajart sa
Ossature Bois : Peter Müller GmbH
Montage : Charpente Construction Bois

12h00

Repas de midi à Namur

14h30 - 15h30

Maisons jumelées zéro énergie à Boussu-lez-Walcourt



Maisons unifamiliales jumelées sur terrain en pente. Structure partiellement préfabriquée : ossature bois (d'origine européenne certifiée) en lamellé-collé – isolation : ouate de cellulose insufflée (recyclage de vieux journaux) + panneaux de fibres de bois - menuiseries extérieures triple vitrage - panneaux solaires et photovoltaïques, géothermie.

Architecte : Atelier d'Architectes Quataert
Entreprise : CHL sprl

26 septembre 2013

16h15 - 17h15 Maison de l'Habitat Durable à Charleroi

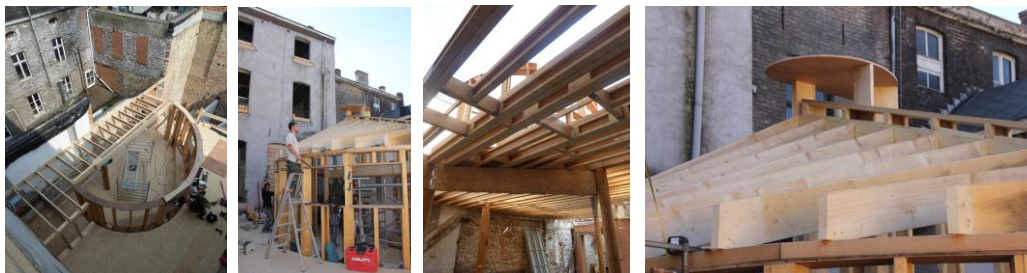

Rénovation urbaine passive d'un espace d'accueil, d'exposition et de conférences, et de 2 appartements en duplex.

Ossature bois certifié PEFC non-traité - poteaux structurels en bois de mélèze (fûts) - isolation : cellulose de papier, panneaux de liège et de fibres de bois - bardage : mélèze non-traité - finitions intérieures : panneaux de roseaux + enduit à l'argile - toiture végétale.

Architecte: Emmanuel Herchy archit.
Entreprise Bois : Couleur Terre - La Caestienne

18h15 Retour à Jambes